



Auteurs :  
Denis Pelletier, Ph.D., c.o.  
Danielle L'Heureux, Ph.D.

## DEUX OUTILS D'ACCOMPAGNEMENT INÉDITS!

En plus du matériel inclus avec le GPS Bilan décisionnel (questionnaire en ligne, compte-rendu, Cahier décisionnel), procurez-vous les outils d'accompagnement en grand format ! Affichez la carte **Ma place dans le monde du travail** ainsi que **L'équation décisionnelle** dans votre bureau, dans une salle de classe ou dans votre centre d'information scolaire et professionnelle!

DESCRIPTION	CODE	PRIX	+TAXES	QTÉ	TOTAL
<b>L'équation décisionnelle • AFFICHE</b> (format : 38,5 x 26,5 po)					
L'unité	GPSDB	24,95 \$	28,69 \$		
3 exemplaires et plus*		19,95 \$	22,94 \$		
<b>Ma place dans le monde du travail • AFFICHE</b> (format : 38,5 x 26,5 po)					
L'unité	GPSDA	24,95 \$	28,69 \$		
3 exemplaires et plus*		19,95 \$	22,94 \$		
<b>Ma place dans le monde du travail • DÉPLIANT</b> (format ouvert : 16,5 x 10,75 po)					
L'unité	GPSDH	0,95 \$	1,10 \$		
* Possibilité de combiner les deux affiches.					

**PRIX POUVANT ÊTRE MODIFIÉS SANS AVIS.**  
Les frais de port et de manutention sont à la charge du client.  
Les frais de port et de manutention pour une facture de :  

- 25 \$ et moins (avant taxes) sont de 8,50 \$ (avant taxes) ou **9,78 \$** (taxes comprises);
- 25,01 \$ à 75 \$ (avant taxes) sont de 10,25 \$ (avant taxes) ou **11,78 \$** (taxes comprises);
- 75,01 \$ à 250 \$ (avant taxes) sont de 13,25 \$ (avant taxes) ou **15,23 \$** (taxes comprises);
- 250,01 \$ et plus (avant taxes) sont de 16,50 \$ (avant taxes) **18,98 \$** (taxes comprises).

 Pour les régions éloignées, le montant des frais de transport sera déterminé en fonction de la destination.  
Les retours de matériel sont aux frais du client et un numéro d'autorisation doit être préalablement demandé.

**SOUS-TOTAL**

**+ FRAIS DE PORT**  
(taxes incluses)

**TOTAL**

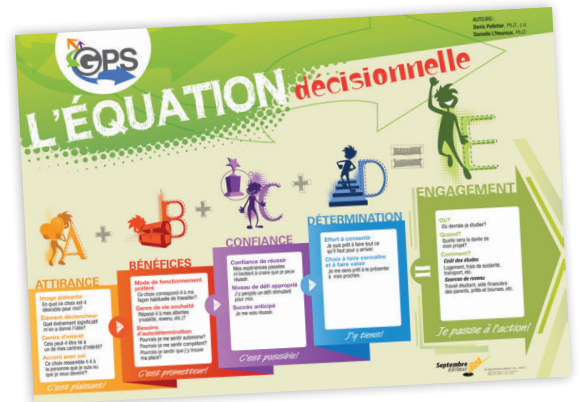

**L'équation décisionnelle** structure visuellement les étapes de la prise d'une décision d'orientation. On y retrouve les questions à se poser au regard de quatre critères : l'Attraction, les Bénéfices escomptés, la Confiance de réussir et la Détermination. L'Engagement constitue la dernière étape, qui est concrétisée par l'élaboration d'un plan d'action.

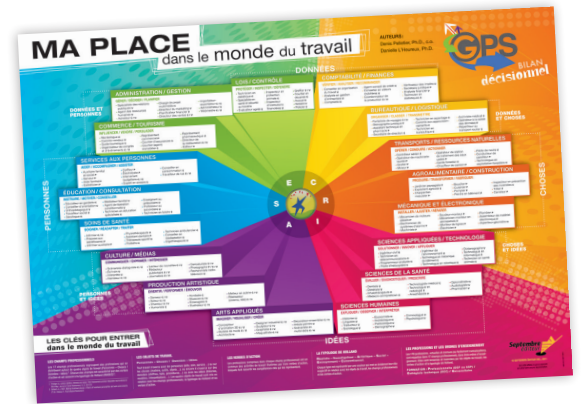

L'affiche **Ma place dans le monde du travail** offre une synthèse du monde du travail qui superpose la classification des objets de travail (Personnes – Choses / Données – Idées) et la typologie de Holland (RIASEC). À cela s'ajoutent 170 professions, 17 champs professionnels et 51 verbes d'action. Cette affiche est offerte en deux formats.

Retournez ce bon de commande: par télécopieur au **418 652-0986** • par courriel à **commandes@septembre.com** ou commandez sur **www.septembre.com** ou appelez sans frais au **1 800 361-7755**



COORDONNÉES DU RESPONSABLE DE LA PASSATION		M	C	T
		05-2017		
PRÉNOM	NOM			
FONCTION				
ORGANISME OU ÉTABLISSEMENT				
ADRESSE DE LIVRAISON	CODE POSTAL			
VILLE	PROVINCE			
TÉLÉPHONE	TÉLÉCOPIEUR			
COURRIEL				

MODES DE PAIEMENT	
<input type="checkbox"/>	Chèque ou mandat-poste à l'ordre de : <i>Septembre éditeur inc.</i>
<input type="checkbox"/>	Sur réception de la facture
<input type="checkbox"/>	Je désire régler par carte de crédit
<input type="checkbox"/>	VISA
<input type="checkbox"/>	MASTER CARD
N° de la carte (J'autorise que le montant soit facturé à mon compte)	
Date d'expiration : _____	
SIGNATURE	
DATE	